



SAKWA 2016

Kuiluu Expedition

CELE WYPRAWY

- **Eksploracja** południowo-zachodniej części pasma **Kuiluu** w centralnej części Tien Shanu.
- **Pierwsze wejścia** / pierwsze polskie wejścia na przynajmniej dwa, spośród czterech wybranych przez nas wybitnych, nienazwanych pięciotysięczników.
- W miarę możliwości, dokonanie **zjazdów skiturowych** ze wspomnianych szczytów.
- Sporządzenie dokumentacji zdjęciowej i nakręcenie filmu (zob. film z wyprawy Kuiluu 2015: <https://www.youtube.com/watch?v=wo8JtiWqV44>).

REGION KUILUU

Pasma Kuiluu jest regionem położonym w zachodniej części Kirgistanu. Usytuowane jest w rejonie jeziora Issyk-Kul na południe od masywu Terskey Ala-Too. Naturalnymi granicami regionu jest rzeka Kuiluu od północy, Uchkul od południa, Sarydjaz od wschodu i Irtash od zachodu.

Masyw rozciąga się na szerokość 50 km. Pierwsze eksploracje regionu sięgają roku 1936. To wtedy zdobyty został najwyższy wierzchołek - Pik Konstuzii (5281 m). Kolejnych kilka następnych ekspedycji odbyło się w latach pięćdziesiątych XX wieku. Zostało wówczas zdobytych kilka najwyższych szczytów regionu, takich jak pik Karpinskogo (5025m) i pik Obrucheva (5203m).

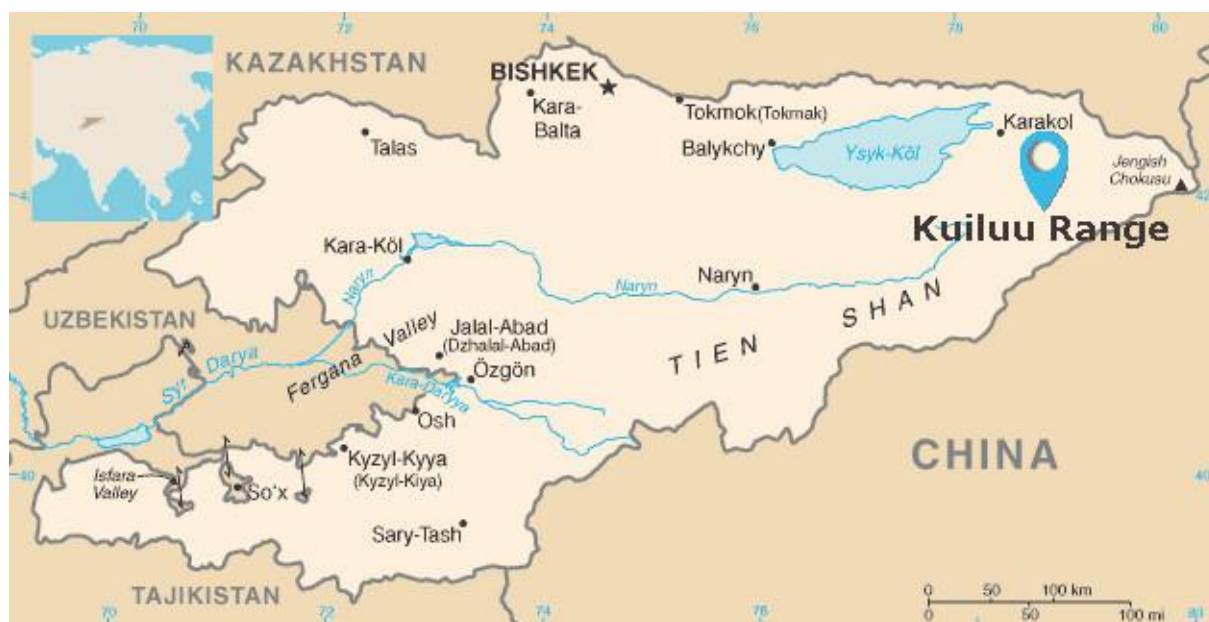

Rysunek 1: Położenie masywu Kuluu na mapie Kirgistanu

Wyróżnić można cztery główne pod-regiony rejonu Kuluu: Północny, Południowy, Wschodni i Zachodni. Dostęp do pierwszych trzech podregionów możliwy jest drogą wiodącą z Karakol przez przełęcz Chon-Ashu (3622m) samochodem terenowym. Część północna i południowa są najbardziej popularnymi fragmentami regionu Kuluu. Zostały tam jednak zdobyte tylko te najłatwiej dostępne, lub najwyższe szczyty.

Najmniej popularne części Kuluu to region wschodni i zachodni. Część wschodnia jest regionem, który praktycznie wcale nie był eksplorowany. **Region zachodni natomiast jest najtrudniej dostępną częścią Kuluu**, głównie ze względu na konieczność przekraczania dosyć niebezpiecznych rzek, a co za tym idzie również nie jest częstym celem wspinaczkowych ekspedycji. **Znajduje się tutaj wciąż wiele niezdobytych szczytów, także pięciotysięcznych**, co daje dobre perspektywy na dokonanie pierwszych wejść (a z pewnością pierwszych polskich), lub wytyczenie nowych dróg na szczyty już zdobyte.

NASZA DOTYCHCZASOWA EKSPŁORACJA REGIONU

W roku 2015 udało nam się zorganizować miesięczną wyprawę w rejon Kuluu. W trakcie 10 dniowej akcji górskiej **zdołyliśmy trzy szczyty**:

Babia Góra (19 IX)
N 42°03'40.7"
E 78°41'31.0"
4749 m n.p.m.

Pik SAKWA (22 IX):
N 42°02'36,7"
E 78°40'35.9"
4852 m n.p.m.

Pik Obrucheva (24 IX):
N 42°02'12.9"
E 78°41'53.6"
5206 m n.p.m.

Dwóm pierwszym nadaliśmy nasze własne nazwy ☺. Dokładna relacja z wyprawy znajduje się na naszej stronie: <http://podroznawynos.pl/post/w-dzikim-kirgistanie>.

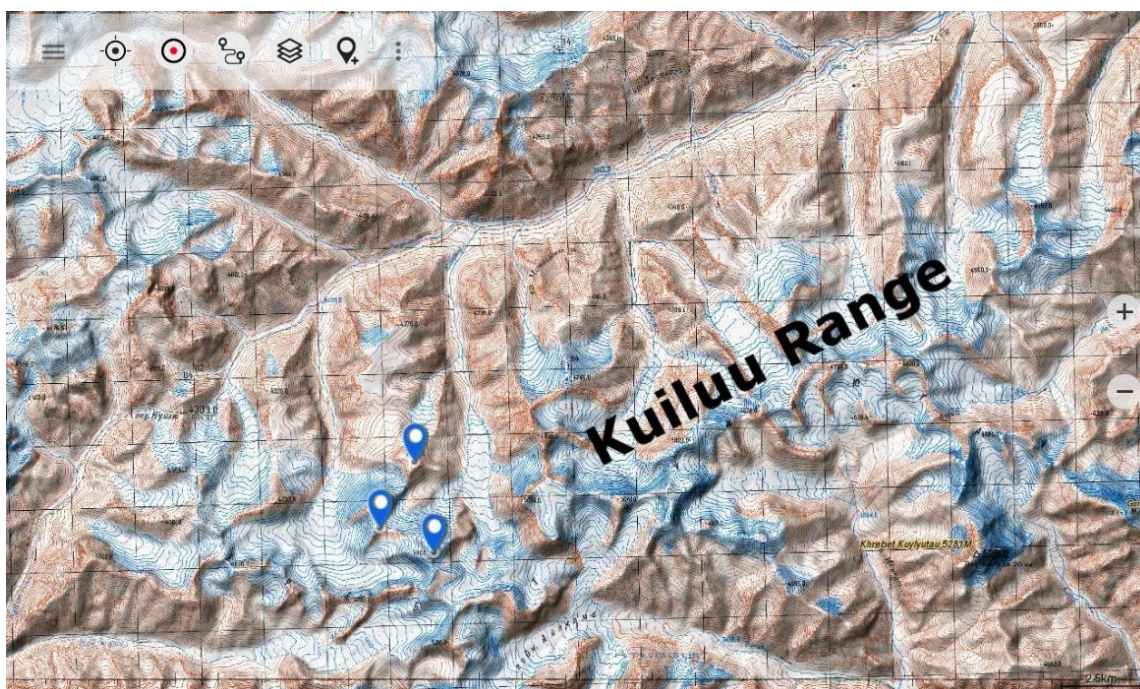

Rysunek 2: Ogólna mapa pasma, z zaznaczonymi szczytami zdobytymi podczas wyprawy w 2015 roku

Wciąż czekamy na informację od prezesa Kyrgyz Alpine Club, Vladimira Komissarova (z którym widzieliśmy się w Bishkeku) o dziewiczości „Babiej Góry” i „Piku SAKWA”. Z dużym prawdopodobieństwem **dokonałiśmy na nie pierwszych polskich wejść**. W przypadku względnie mało wybitnego „Piku SAKWA”, całkiem możliwe jest też pierwsze wejście w ogóle.

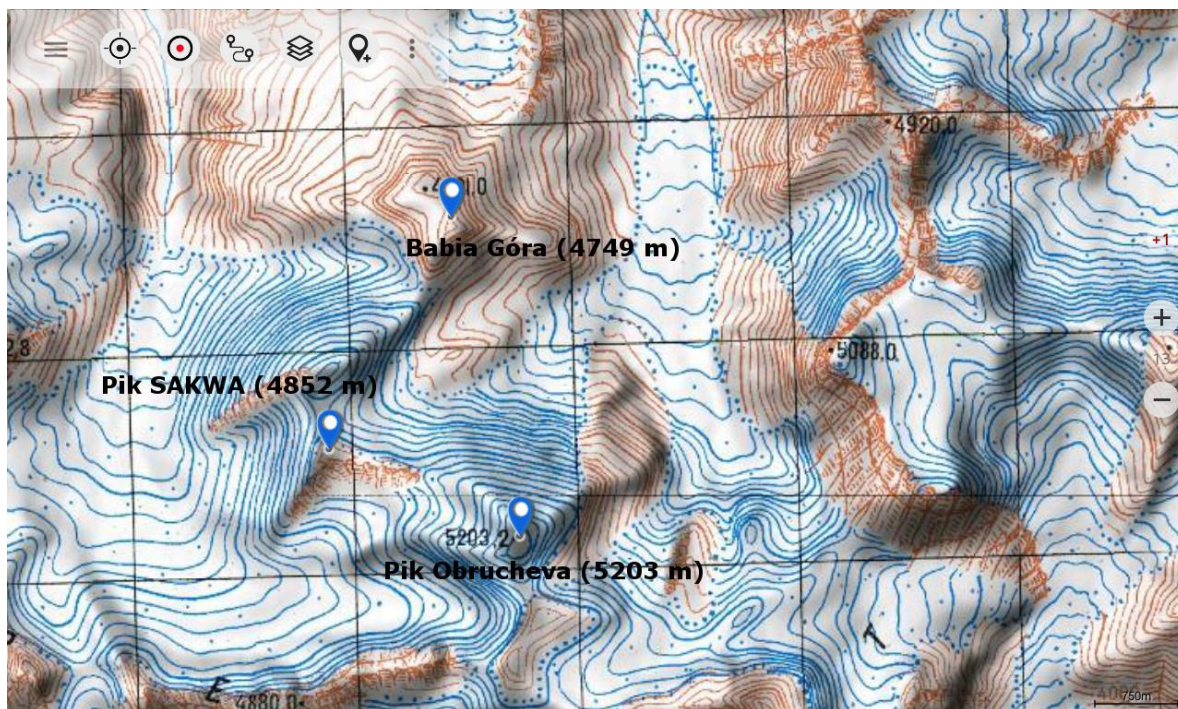

Rysunek 3: Szczegółowa mapa z nazwami zdobytych szczytów w 2015 roku

PLAN WYPRAWY

W tym roku planujemy działać - na przełomie sierpnia i września - w południowo-zachodnim regionie Kuiliuu (rejon lodowca Ailiamo). Należy on do najmniej eksplorowanej i najtrudniej dostępnej części pasma, gdzie wciąż można znaleźć wiele potencjalnie dziewiczych szczytów.

Wyprawa ma na celu zdobycie przynajmniej dwóch, spośród czterech wybranych przez nas pięciotysięczników (patrz mapka poniżej). Na niektóre z nich może być to pierwsze wejście, a z pewnością pierwsze polskie wejście. Informacje o ewentualnych wcześniejszych wyprawach w ten region uzyskamy od prezesa Kyrgyz Alpine Club Vladimira Komissarova.

Wybrane przez nas szczyty zostały zaznaczone na mapie i nazwane roboczymi nazwami P1-P4.

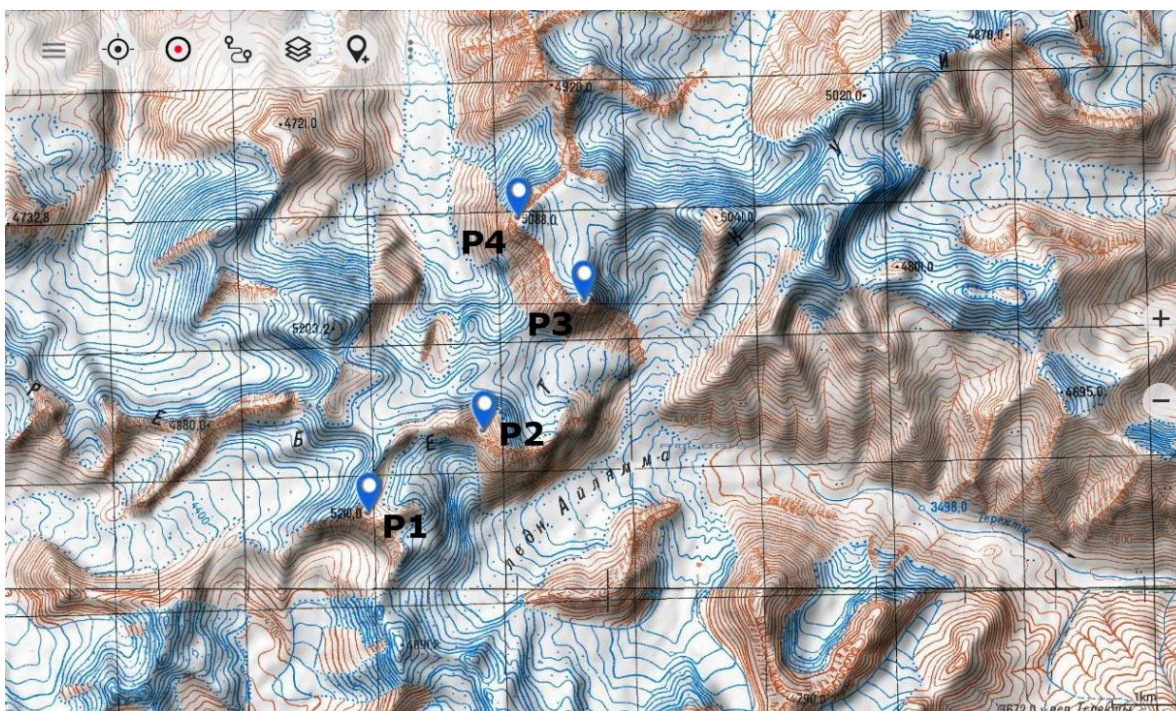

Rysunek 4: Wybrane przez nas szczyty do zdobycia w 2016 roku

Planowane szczyty (wysokości podane za [2] lub [3]):

- P1 – ok 5210 m [2] – planowana droga od NE.
- P2 – ok 5041 m [3] – planowana droga od W.
- P3 – ok 5020 m [3] – planowana droga od NW.
- P4 – ok 5088 m [2] – planowana droga od SE.

Szczyty planujemy zdobywać potencjalnymi drogami normalnymi, ewentualnie innymi prostymi drogami wspinaczkowymi. Ponadto celem wyprawy SAKWA 2016 Kuiluu Expedition jest **zbadanie terenu pod kątem wyznaczenia projektów nowych dróg w regionie oraz zebrania dokumentacji fotograficzno-filmowej.**

Planujemy zabrać ze sobą skitury i eksplorować region na nartach. Szczególnie ułatwi to poruszanie się po lodowcu i umożliwi realizację ostatniego celu, jakim będzie **próba dokonania zjazdów z wybranych pięciotysięczników.**

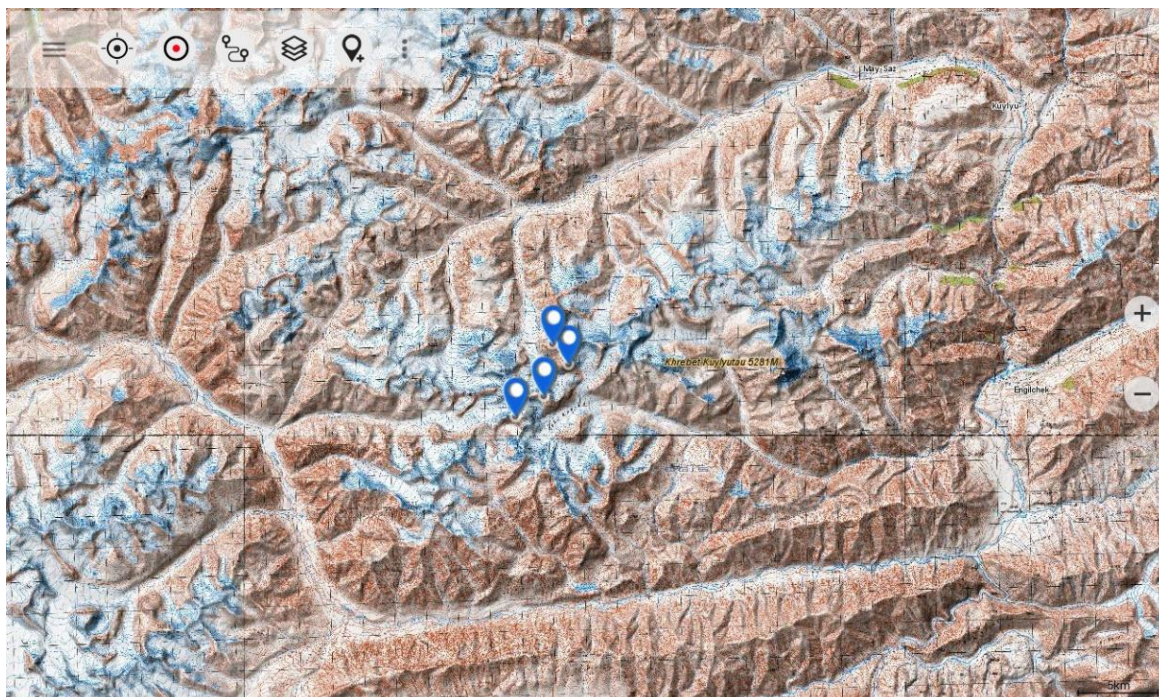

Rysunek 5: SAKWA 2016 Kuiluu Expedition - planowane szczyty, mapa ogólna

Zdjęcia planowanych szczytów wykonane podczas wyprawy w 2015 roku (wszystkie zdjęcia ze szczytu „Pik Obrucheva” 5203 m):



Rysunek 6: Widok od północy na szczyty P1 oraz P2

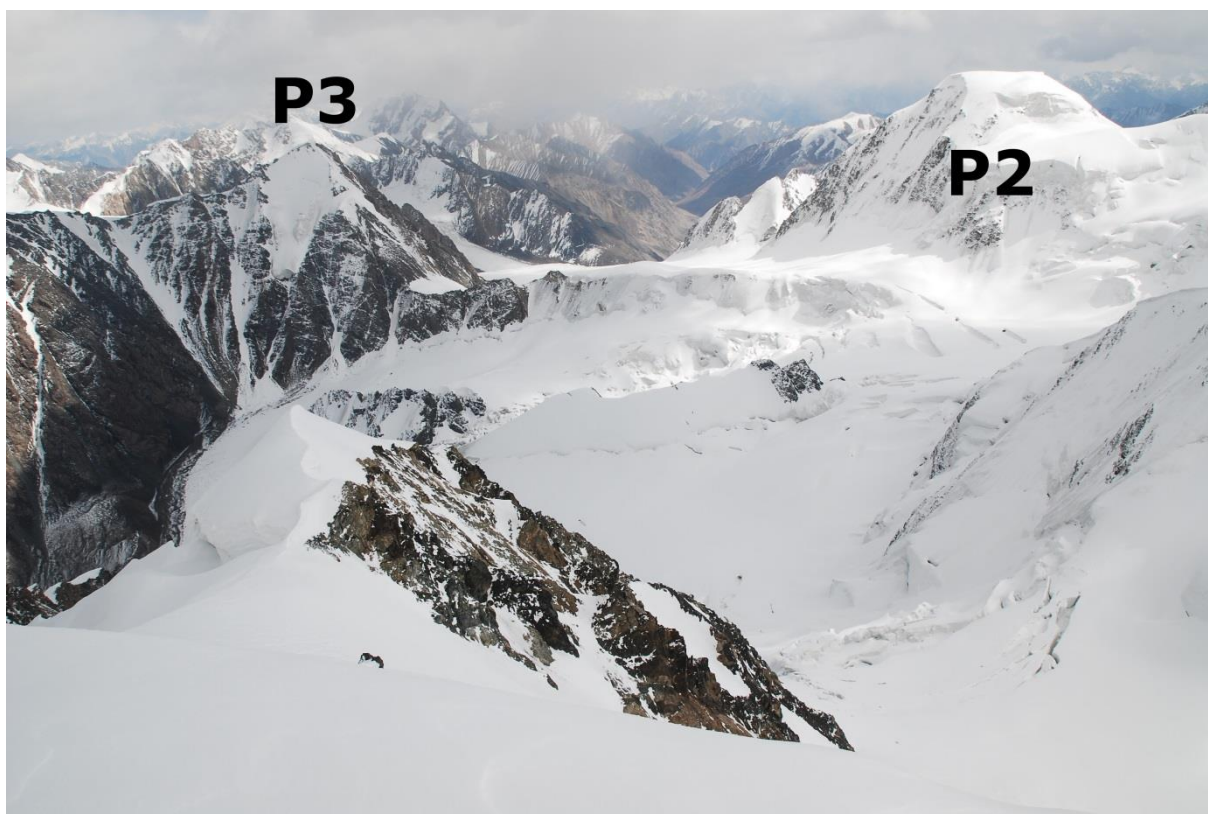

Rysunek 7: Widok na szczyty P2 oraz P3

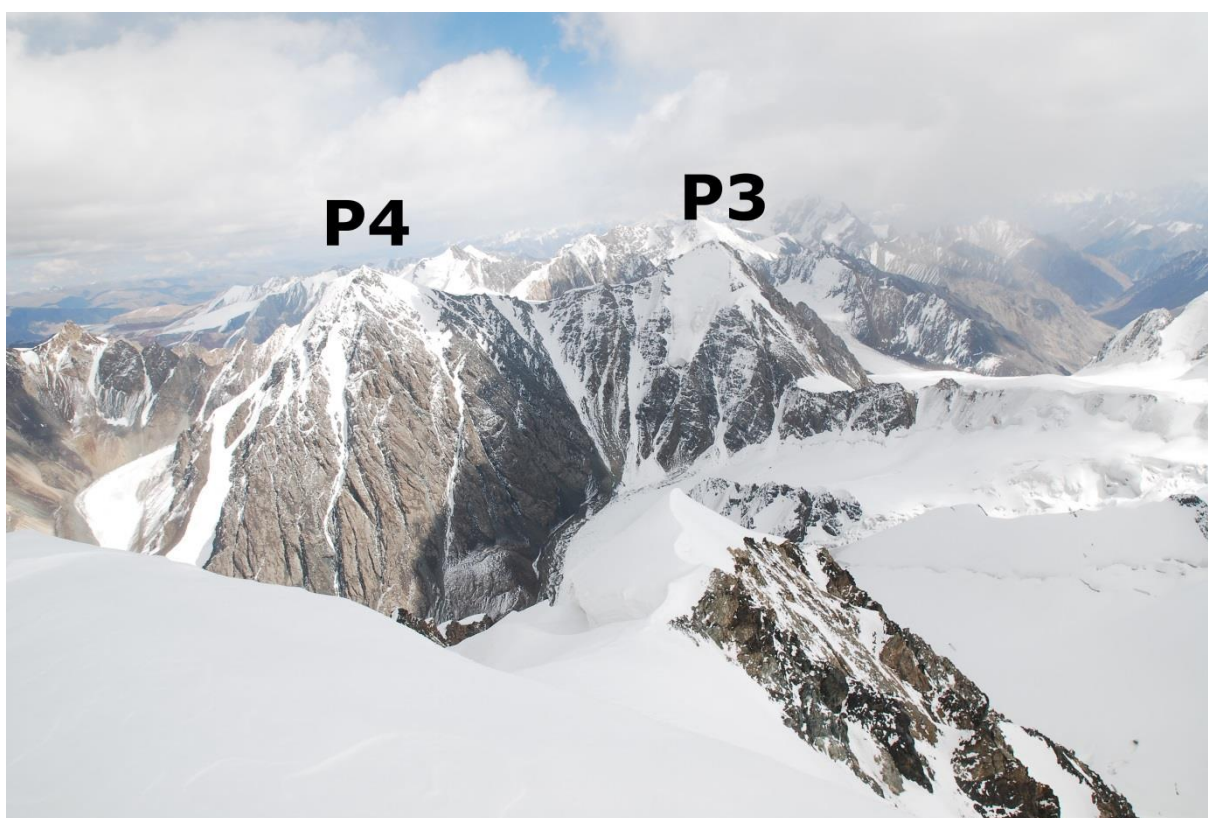

Rysunek 8: Widok na szczyty P3 oraz P4

Pomimo, że powyższe szczyty znajdują się we względnie niewielkiej odległości od tych, zdobytych w 2015, wymagają dojazdu od przeciwnej (południowej) strony.

Transport do rejonu działania będzie wymagał wynajęcia samochodu z kierowcą, którym dotrzemy do Engelshek, a następnie wzdłuż rzeki Terekti, tak długo jak się będzie dało. Ostatnim etapem będzie wynajęcie koni, na których planujemy dotrzeć do Base Campu w okolicach lodowca Ailiamo.

PLAN PRZEBIEGU WYPRAWY

- Dzień 1: Przyłot do Biszkeku, transport do miasta Karakol
- Dzień 2: Zakup żywności, gazu, paliwa
- Dni 3 – 8: Aklimatyzacja w rejonie parku narodowego Karakol. Próba zdobycia Piku Karakol: 5218 m n.p.m.
- Dni 9 - 10: Odpoczynek i uzupełnienie zapasów żywności
- Dni 11 – 24: Eksploracja regionu Kuiluu: zdobywanie szczytów 4 i 5-cio tysięcznych. Wyszukiwanie potencjalnych nowych dróg na wierzchołki
- Dni 25 – 29: Odpoczynek po akcji górskiej, jazda konna
- Dzień 30: Powrót do Biszkeku

UCZESTNICY WYPRAWY

- **Dominik Cyran (22 lata)**
Dominik - student AGH, członek KW SAKWA, ratownik kandydat GOPR Grupy Beskidzkiej. Pasjonat gór, podróży, wspinaczki oraz skiturów. Uczestnik projektu "Na każde wezwanie 2".

Zdobył m. in. Nevado Sajama 6542 m w Boliwii, Pik Obucheva 5203 m w oraz cztery inne szczyty powyżej 4000 m w Kirgistanie. Współautor bloga podroznawynos.pl. Każdą wolną chwilę poświęca na rozwijanie swoich pasji. Od jazdy w białym puchu, przez wspinanie, po podróż.



- **Magda Nowak-Trzos (23 lata)**
Studentka Automatyki i Robotyki AGH, członek KW SAKWA. Jej prawdziwą pasją są podróże, góry i wspinaczka. Żyje w ciągłym biegu starając się łączyć prace i studia z realizacją marzeń. Nie potrafi żyć, bez zabukowanego biletu lub planu na kolejną podróż.



Prawdziwą przygodę z górami zaczęła stosunkowo niedawno, bo dopiero 1,5 roku temu. Zaczęło się od kilku kursów i ambitniejszej działalności w Tatrach. Od tamtej pory udało jej się zdobyć Mt. Blanc drogą Włoską, Matterhorn granią Lwa. Na koncie ma też zimowe wejście na Jebel Toubkal.

Poza działalnością tatrzańską i alpejską wzięła udział razem z Dominikiem i Łukaszem w wyżej opisaney zeszłorocznej wyprawie do Kirgistanu, gdzie działając w bardzo rzadko eksplorowanym terenie zdobyła 4 czterotysięczniki i pik Obrucheva (5203m).

- **Urszula Fuglewicz (21 lat)**

Ula - studentka drugiego roku na AWF-ie we Wrocławiu, wielka pasjonatka podróży, gór, wspinaczki skałkowej i górskiej.

Odwiedziła kraje Ameryki Północnej i Południowej, Azji i Afryki. Zdobyła m.in Kilimanjaro, Aconcaguę, Toubkal. Uczestniczyła w wyprawie na Denali. Brała udział w licznych kursach z zakresu wspinaczki i ratownictwa górskiego. Od 12 lat jeździ konno, od 3 lat pracuje jako instruktor.



Bardzo aktywna, o niespożytej energii, ciągle szuka nowych przygód. Nie zna nudy - każdą wolną chwilę wykorzystuje na wspinanie, jazdę konną, bieganie, żeglownanie, pływanię, jazdę na nartach i snowboardzie.

- **Łukasz Stempelk (24 lata)**

Student, podróżnik, digital nomad (pracuje zdalnie z dowolnego miejsca na ziemi).

Eksploracja nieznanych regionów fascynowała go od dziecka. Zaczynał od Tatr, gdzie zdążył już zdobyć prawie wszystkie wybitne szczyty. Ma na swoim koncie wyprawy w Tien Shan (eksploracja w rejonie Kuiluu), Andy (Sajama, masyw Ojos de Salado), Kaukaz (Kazbek), Sierra Nevada, Atlas, Alpy i Pireneje.

Od 2016 ratownik kandydat pod Babią Górą. Członek KW SAKWA. Uwielbia podróże, wspinanie (zwłaszcza górskie i zimowe), skitury i fotografię. Twórca podroznawynos.pl, gdzie razem z Dominikiem, próbuje pokazywać innym, że można żyć ciekawie i warto o to zawalczyć.



Obecnie przebywa w Azji Południowo-Wschodniej, łącząc pracę zawodową z podróżami i eksploracją okolicznych (niestety niewysokich) gór.

KOSZTORYS WYPRAWY

- Przelot samolotem: **ok. 1500 zł / os**
- Transport (w tym wynajęcie samochodu terenowego do Karakol National Park i region Kuiluu): **ok. 600 zł / os**
- Zakup żywności liofilizowanej: **ok. 500 zł / os**
- Uzupełnienie braków sprzętowych: **ok. 200 zł / os**
- Zakup paliwa, gazu: **ok. 100 zł / os**
- Zakup żywności w Karakol: **ok. 200 zł/os**
- Noclegi w Karakol: **ok. 200 zł / os**
- Wynajem koni (transport do BC): **ok. 300 zł / os**
- Wypożyczenie telefonu satelitarnego: **ok. 800 zł**

Całość: **15200 zł**

LITERATURA

[1] Komissarov Vladimir, *Mountaineering regions of Kyrgyzstan*, źródło:

<https://docs.google.com/file/d/0B2-VwKVVUIq-N3BzYmN6WVNhRWs/edit> (Dostęp: 6.05.2016)

[2] Soviet Military Maps Pro, źródło:

<https://play.google.com/store/apps/details?id=com.atlogis.sovietmaps&hl=en> (Dostęp: 6.05.2016)

[3] <http://www.wysokosc.mapa.info.pl/> (Dostęp: 6.05.2016)

[4] en.wikipedia.org (Dostęp: 6.05.2016)

[6] Magda Nowak-Trzos, film *Kirigstan - wyprawa w rejon Kuylyutau*, źródło:

<https://www.youtube.com/watch?v=wo8JtiWqV44>

[7] Łukasz Stempek - zdjęcia



SAKWA 2016
Kuiluu Expedition



podroznawynos.pl

